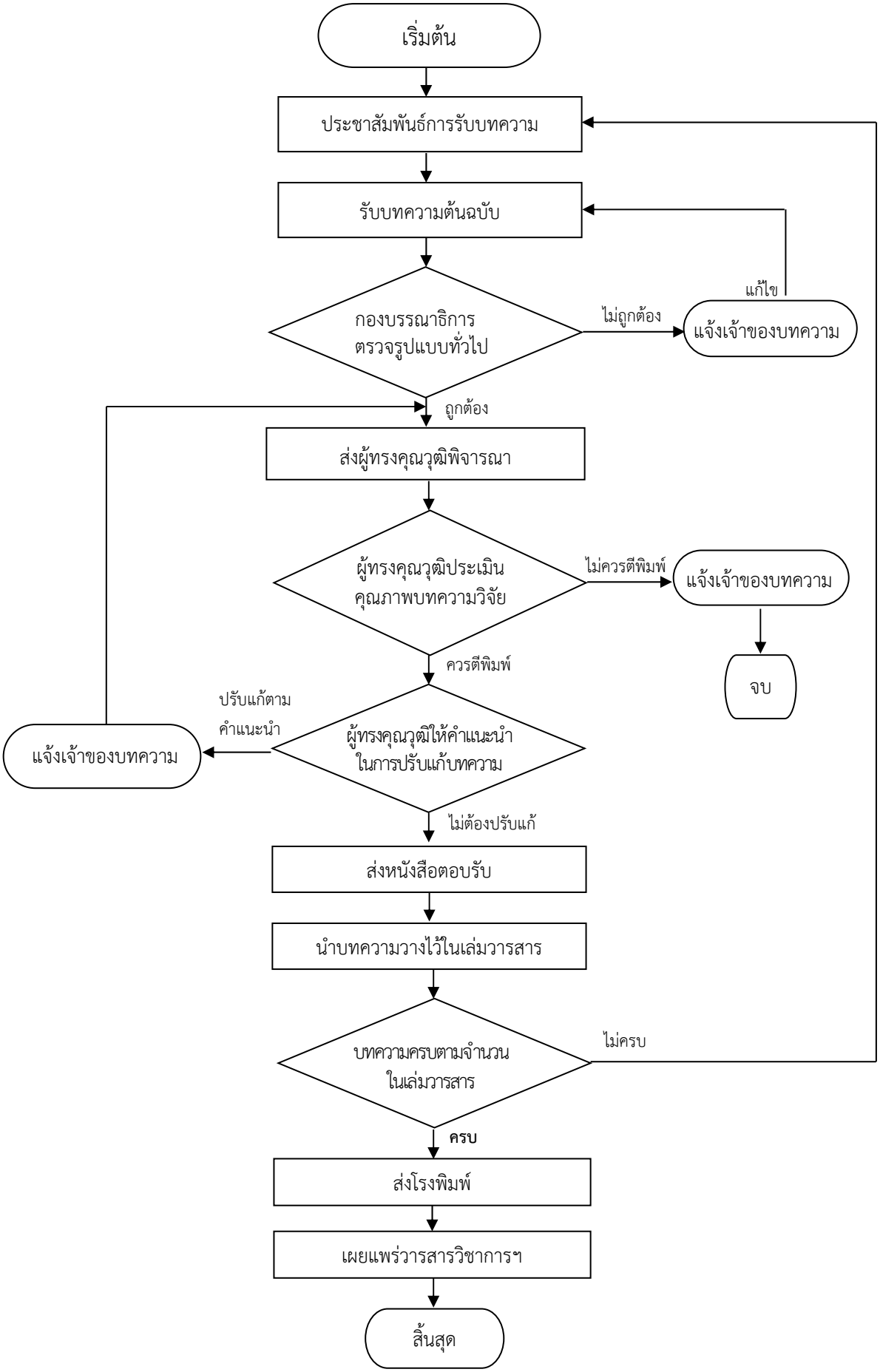# ขั้นตอนการจัดทำวารสารวิชาการมหาวิทยาลัยราชภัฏกาญจนบุรี